

actiware[®]
CONSULTING BUSINESS SOFTWARE



ACTISHARE

› Informationsmanagement – ganz einfach.



ALLE INFORMATIONEN IM KONTEXT UND EFFIZIENZ AUF KNOPFDRUCK. GANZ EINFACH.

Es ist kein Geheimnis, dass die Anforderungen an die Unternehmensprozesse und damit an die bereit zu stellenden Funktionen und Informationen zunehmen. Immer mehr, komplexere und knapp kalkulierte Geschäfte müssen bewertet, entschieden und zügig bearbeitet werden.

Als Reaktion darauf wurden vorhandene Fachapplikationen ständig umfangreicher und komplizierter. Zusätzliche Anwendungen wurden angeschafft, die mit vielen einzelnen Bedienoberflächen den Anwendern Kopfzerbrechen bereiten.

Nicht selten muss der Anwender heute einen ganzen Zoo von Werkzeugen, wie das ERP-System, Reporting-Tools, ein elektronisches oder papiergebundenes Archiv, den Windowsexplorer, den E-Mail-Client und viele „kleine“ Fachanwendungen bedienen, um Transparenz über Geschäftsvorfälle zu erhalten.

Ein Archiv- und Dokumentenmanagementsystem kann nicht die einzige Antwort auf die Informationsbedürfnisse sein, sondern stellt nur einen – wenn auch wesentlichen – Baustein im ganzheitlichen Informationsmanagement dar.

Um erfolgreich zu agieren, können sich Unternehmen eine unzureichende Informationsversorgung und verkomplizierte IT nicht leisten.

Fach- und Wissensarbeiter müssen schnell und gezielt mit umfassenden Informationen versorgt werden um richtig zu handeln:

Die Komplexität des Business muss im Hintergrund mit effektiven Automatismen verarbeitet werden und der Anwender muss schnell, einfach und gezielt mit den richtigen Informationen und Funktionen versorgt werden.

Dazu ist es erforderlich die Informationen aus allen Quellen, wie Daten des ERP-Systems oder Fachanwendungen, Dokumente und Dateien, Analysen, Reports und weitere Informationen in einer Oberfläche rollenbasiert und im Gesamtzusammenhang zur Verfügung zu stellen.

Microsoft stellt mit SharePoint eine umfassende Infrastruktur und webbasierte Portalsoftware zur Verfügung.

Jedoch bedeutet das Produkt SharePoint nicht Informationsversorgung „out of the box“. Häufig wird hier, zu Lasten des Kunden, mit enormem Dienstleistungsaufwand an technischen Teillösungen gebastelt und das wesentliche Ganze – auch der betriebswirtschaftliche Nutzen und Handlungshintergrund – aus den Augen verloren.

Entscheidend ist, auf Basis sofort einsetzbarer Standardsoftware risikoarm und berechenbar die nutzenbringende Gesamtlösung zu erreichen.

ACTISHARE: Die Gesamtlösung. Ganz einfach.

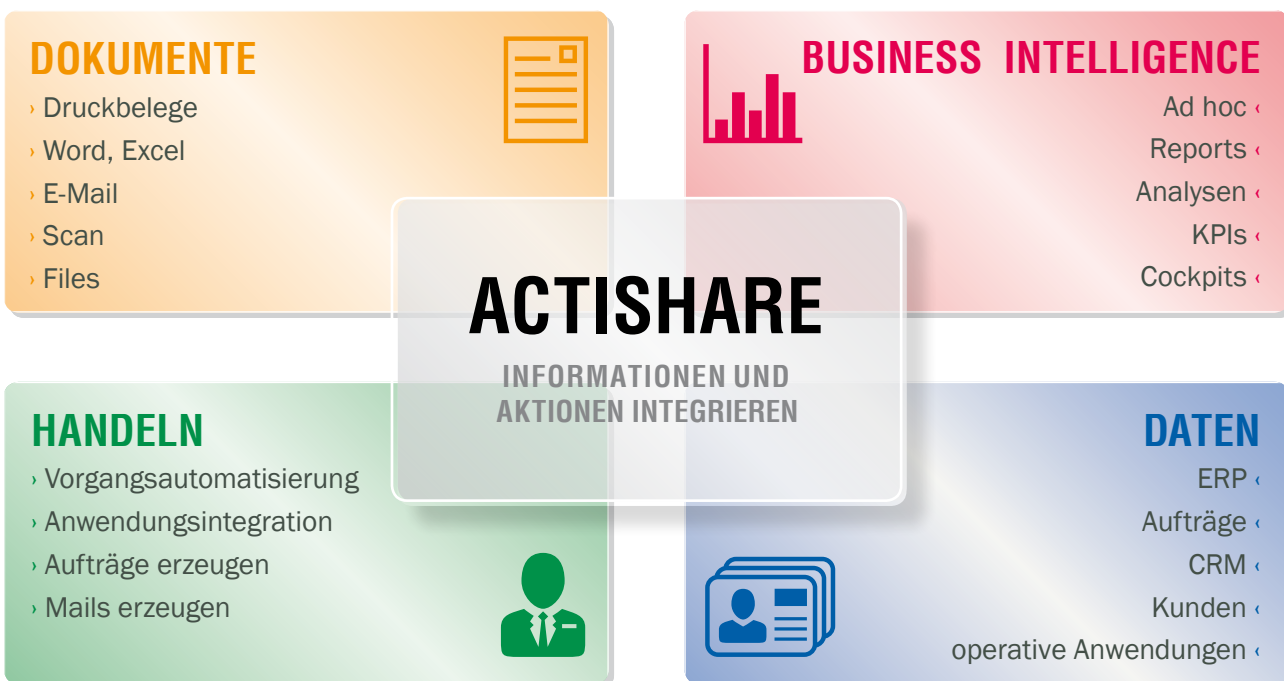



Abb.: Beispielkonfiguration eines Vertriebsportals: Daten, Dokumente und Analysen durchgängig nutzbar.

ACTISHARE bietet als hochflexible Standardsoftware ein umfassendes Informationsmanagement für SharePoint.

Informationen unterschiedlichster Art, wie Daten, Dokumente, Analysen, Auswertungen und Anwendungen können in einen Gesamtzusammenhang gestellt und einfach nutzbar gemacht werden.

ACTISHARE bietet hierzu leistungsfähige Webparts und integriert die Möglichkeiten der ACTIWARE Suiten AWELOS (ganzheitliche regelbasierte Dokumentenintegration und -verarbeitung), CONNECT (Business Productivity) und AWINFORM (Business Intelligence) in SharePoint.

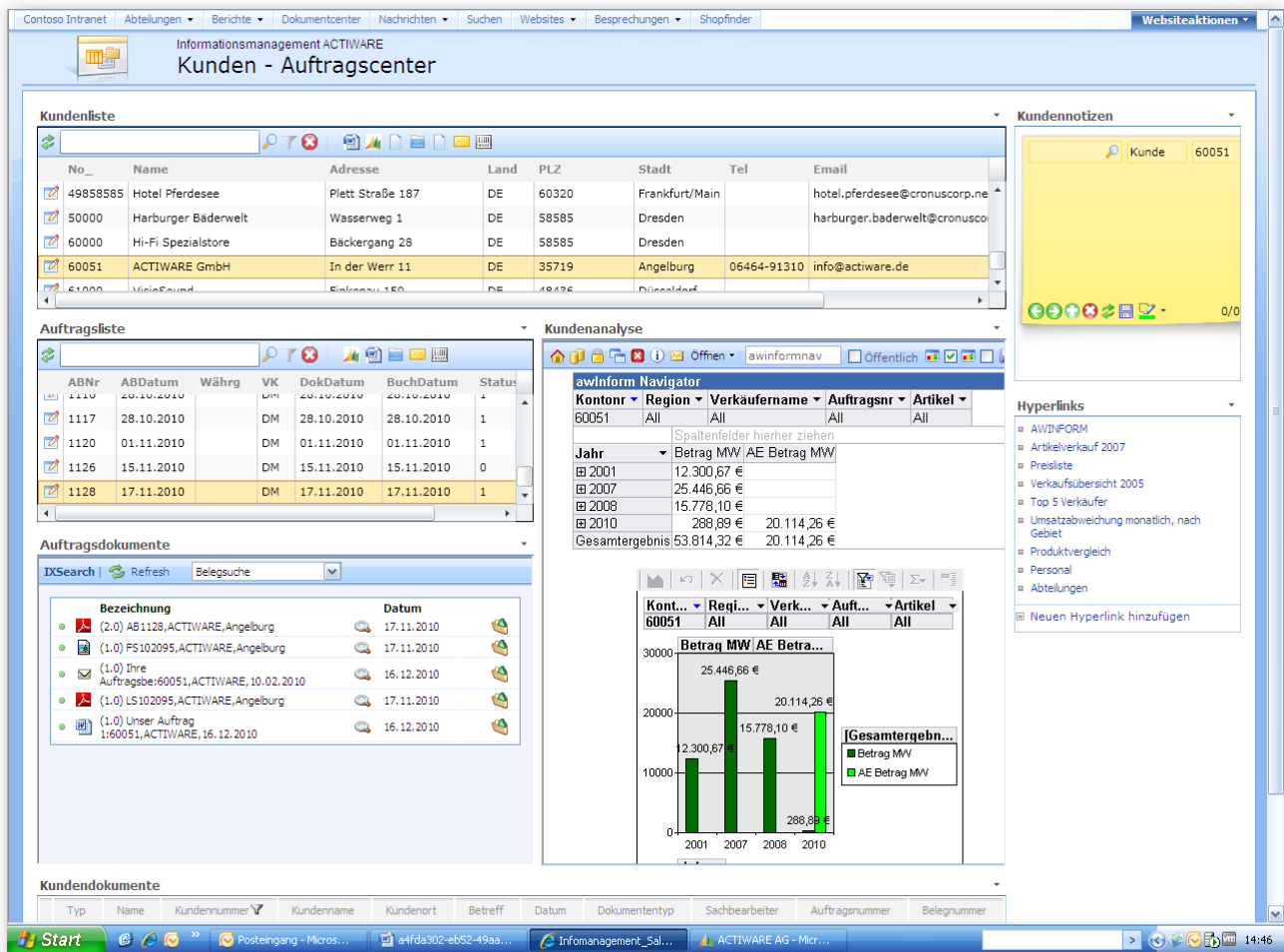
Mit ACTISHARE entstehen rollenspezifische Sichten für die jeweiligen Benutzergruppen bzw. Fachabteilungen, um alle relevanten Informationen im direkten Zusammenhang darzustellen.

So können z.B. in einem Vertriebscockpit dynamisch Kundendaten aus einem ERP-System mit zugehörigen Dokumenten und der passenden Analyse (BI) in einer Oberfläche integriert werden.

Durch die Browseroberfläche und eine schlüssige Bedienlogik werden selbst komplexe Sachverhalte einfach und umfassend transparent.

ACTISHARE bietet darüber hinaus zahlreiche Möglichkeiten Daten weiterzuverarbeiten. ACTISHARE ist nicht nur ein Enterprise Informationsmanagement (EIM), sondern eine effektive Handlungsplattform.

Betriebsführende Lösungen wie ERP- und CRM-Systeme werden dabei keineswegs in Frage gestellt.

ACTISHARE erhöht den Nutzen eines ERP-Systems erheblich, auch durch die integrierten Möglichkeiten der Connect Suite. Über entsprechende PlugIns kann aus SharePoint der direkte Aufruf des Geschäftsvorfalles im ERP-Client erfolgen.

Nachfolgend stellen wir die einzelnen Webparts und Lösungsbestandteile von ACTISHARE vor, die passgenau verschiedenste rollenbezogene Sichten mit spezifischen Gesamtzusammenhang ermöglichen.

BUSINESS DATEN

BUSINESS SOFTWARE: EINFACH VOLLINTEGRIERT

ACTISHARE bietet Webparts, die Daten aus unterschiedlichen Vorsystemen, wie ERP-, CRM- oder Fachanwendungen in SharePoint integrieren.

Über dynamische Listen können Informationen aus verschiedensten Quellen, wie z.B. Kunden-, Auftrags- oder Projektdaten, abgefragt und bereitgestellt werden.

Das Darstellungsverhalten ist hoch performant und in der Dynamik mit einem Windows-Programm vergleichbar.

Die Webparts lassen sich auf einer SharePoint Seite mehrfach verwenden. Durch die flexiblen Verbindungsmöglichkeiten zwischen den einzelnen Informationseinheiten lassen sich logisch unterschiedliche Datenquellen in Zusammenhang setzen, um so auch Sachverhalte umfassend darzustellen.

So ist z.B. die Anzeige von Kunden in einer Liste und die in Verbindung stehenden Aufträge und offenen Posten in jeweils einem weiteren Webpart möglich. Wird im ersten Webpart ein anderer Kunde ausgewählt, so ändern sich vollautomatisch auch alle verbundenen Inhalte.

Vollintegriert stehen außerdem zahlreiche Möglichkeiten der Datenweiterverarbeitung und Anwendungsautomatisierung zur Verfügung, denn Connect-Funktionen können passgenau verwendet werden. So ist es z.B. zu einem angezeigten Kunden über das entsprechende Connect-PlugIn möglich, einen Brief oder eine Email mit den Kundendaten zu erzeugen oder einen Datensatz im ERP-System zu öffnen – direkt aus SharePoint.

Zusätzlich wird ein universell verwendbarer Ankerpunkt für webbasierende Fachanwendungen im Webpart zur Verfügung gestellt: Direkt aus einer Datenliste können Webapplikationen gestartet werden, z.B. um die Detaildaten eines angezeigten Kunden zu bearbeiten.

ACTIWARE stellt hierzu selbst Fachanwendungen zur Verfügung, wie z.B. eine Vertragsverwaltung. Das leicht integrierbare System stellt seine Möglichkeiten auch für Drittanwendungen und Eigenentwicklungen bereit.

Neben der Realisierung von Standardanwendungen sind hierüber auch schreibende Datenzugriffe, z.B. zur Anlage oder Pflege von ERP-Daten, realisierbar.

The screenshot displays a SharePoint webpart interface. On the left, a table titled 'Kundenliste' shows a list of customers with columns for KDNr1, NAME1, STRASSE, LAND, PLZ, and ORT. The first row is highlighted in yellow. On the right, a detailed view of a customer record is shown, with tabs for Grunddaten, Detaildaten, Hauptsprechpartner, Ansprechpartner, Verträge, and Bemerkungen. The 'Detaildaten' tab is active, showing fields for Basis (Number: 79, kfm. Nummer: 22500), Anschriftdaten (Suchwort: Amendt, Name1: Bernhardt Amer, Name2: Technischer Handel), and Adresse 1 (Adresse 1: Amendtstr. 12, Land 1, PLZ 1, Ort 1: DE 89312).

BUSINESS INTELLIGENCE

ANALYSEN UND REPORTS: EINFACH IM GRIFF

Die flexible BI-Lösung AWINFORM kann vollintegriert in ACTISHARE betrieben werden und ermöglicht die analytische Kontrolle und Steuerung Ihres Unternehmens.

AWINFORM ist zur Nutzung durch jeden Anwender im Unternehmen konzipiert. Diese umfassende Einsatzmöglichkeit ist entscheidend. Heute ist es wichtiger denn je, jedem Mitarbeiter im Unternehmen – gemäß seiner Berechtigungen – die entsprechenden Zahlen und Daten für eine schnelle und richtige Entscheidungsfindung zur Verfügung zu stellen.

Maßgeblich ist dabei die hohe Bedienfreundlichkeit und die Klarheit der Weboberfläche. Die konsequente Nutzung der Bedienstandards von Microsoft Office sichern die Akzeptanz

der Lösung. Da keine besonderen EDV-Kenntnisse erforderlich sind, ist die Einarbeitungszeit extrem kurz.

Mit AWINFORM werden erweiterte Pivot-Funktionalitäten zur umfangreichen Datenanalyse zur Verfügung gestellt. Daten können aufgrund der besonderen Aufbereitung bzw. Bereitstellung aus unterschiedlichsten Blickwinkeln betrachtet, flexibel miteinander kombiniert und damit leistungsfähig, schnell und einfach ausgewertet werden.

Über serverseitige Zugriffsberechtigungen kann die Auswertungstiefe für einzelne Benutzer oder Gruppen eingeschränkt werden.

DOKUMENTENMANAGEMENT

ALLE DOKUMENTE EINFACH INTEGRIERT

Mit AWELOS kann eine umfassende Dokumentenmanagement-Seite integriert genutzt werden.

AWELOS ermöglicht die einfache Anbindung von ERP-Systemen, wie z.B. Microsoft Dynamics AX und NAV, AP Plus, infor.COM, ParityERP, SAGE und SAP an Microsoft SharePoint und die ELO ECM-Systeme.

Die Suite bietet regelbasiert die Integration, Verarbeitung und Ablage von Druckdaten, Scanbelegen und Dokumenten direkt aus Outlook, Word, Excel und dem Filesystem.

Regeln im Sinne einer Dokumentenverarbeitung bedeuten: Klassifizierung, Indexierung, Rechtevergabe, Ablageortbestimmung, Aktenbildung, Vorgangsbezug und Workflowsteuerung.

Die Business-Logik wird zentral bereitgestellt und wird einheitlich über ein Designer-Modul modelliert. Einzelne Schnittstellen und kryptische Programmierungen entfallen.

Mit AWELOS kann ein Projekt um Faktor zwei bis vier beschleunigt werden, denn für diverse ERP- und CRM-Systeme stehen so genannte Application-Templates zur Verfügung.

Diese Templates können wiederum mit Branchentemplates, z. B. für Industrie und Handel, kombiniert werden.

Dokumente: so einfach wie möglich genutzt!

Über leistungsfähige Webparts werden verschiedene Zugriffsmöglichkeiten auf Dokumente und Workflows zur Verfügung gestellt.

Dabei ist sowohl die Anzeige der Dokumente in einem Browser möglich, als auch der Download und der Check-In / Check-Out.

Die Suche nach Dokumenten kann vollautomatisch, z.B. durch Webpart-Verbindungen oder durch Benutzereingabe erfolgen.

The image displays two side-by-side browser windows. The left window, titled 'Infomanagement_Sales - infoman_kunde_auftrag', shows a table of customer orders. The right window, titled 'Aufgabenübersicht - Windows Internet Explorer', shows a detailed document view for a sales order confirmation.

No.	Name	Adresse	Land
32656565	Antarcticopy	Katwilgweg 274	BE
49633663	Autohaus Mielberg KG	Porschestraße 911	DE
49525252	Beef House	Südermarkt 6	DE
22500	Bernhardt Amendt GmbH	Amendstr. 12	DE
35122112	Bilabankinn	Skemmuvegur 4	IS

ABNr	ABDatum	Währg	VK	DokDatum	BuchDatum	Status
1005	27.06.2007		JR	27.06.2007	27.06.2007	0
1009	27.07.2007		DM	27.07.2007	27.07.2007	0
1012	02.08.2007		DM	02.08.2007	02.08.2007	0
1031	02.07.2008		MD	02.07.2008	02.07.2008	0

actiware
ACTIWARE GmbH - IN DER WERKE 11 - 80719 KÖLN/BÜBING

Verkauf - Auftragsbestätigung
Seite 1

Bernhardt Amendt GmbH
Technischer Großhandel
Amendstr. 12
89312 Günzburg
Deutschland

48436 Hamburg
CRONUS AG
Hofstraße 12
Benrath
Telefonnr. 999 / 9 99 99 99
Faxnr. 999 / 9 99 99 90
USt-IdNr. DE77777777
Postgironr. 888-9999
Bank Weltweit Bank
Kontonr. 99-99-888

Rech. an Deb.-Nr. 22500
2. Juli 2008

Verkäufer Marlies Dressler
Warenausg.-Datum 02.07.08
Auftragsnr. 1031
Preise inkl. MwSt. Nein

Nr.	Beschreibung	Menge	Einheit	VK-Preis	Raba %	Rech.-R zulasse	MwSt.-Ke	Betrag
1020-S	ANTWERP Krefersantrieb	1	Stück	651,10	5	Ja	MM/ST/9	618,54

Abb.: Anzeige eines im ELO Dokumentenmanagementsystem gespeicherten Auftrages aus einem ACTISHARE Webpart.

EINFACH HANDELN

STEIGERUNG DER OFFICE-PRODUKTIVITÄT / ERP- UND CRM-AUTOMATISIERUNG

Connect unterstützt Anwender mit vielen zeitsparenden Automatisierungsfunktionen einfach, präzise und gleichzeitig umfassend in der täglichen Arbeit.

Technisch gesehen stellt Connect als hochflexibles Framework spezialisierte Funktionen zur Anwendungsintegration, Vorgangsautomatisierung und Office-Produktivität zur Verfügung.

Connect kann als eigenständiges Webpart und vollintegriert in Datenlisten arbeiten und ermöglicht die Übergabe von Daten direkt an die lokalen Programme eines Anwenders.

Damit überbrückt Connect auf einzigartige Art und Weise die Grenze zwischen Webumgebung und dem Desktop und sorgt für eine einzigartige Produktivität.

Durch das enorm umfangreiche Ökosystem der bewährten Connect-Suite stehen zahlreiche PlugIns zur Verfügung, die die unterschiedlichsten Automatisierungsfunktionen liefern.

Connect PlugIns liefern z.B. die automatisierte Erstellung von Dokumenten in MS-Word und Tabellen in MS-Excel auf Basis von Daten führender Anwendungen, wie z.B. einem ERP-System. Direkt aus einem Kundendatensatz kann per Knopfdruck ein Word Dokument auf Basis wählbarer Vorlagen mit entsprechenden Daten gefüllt werden. So entsteht ganz einfach und hochkomfortabel ein Brief mit den korrekten Inhalten auf Basis der gewünschten Vorlage in Word.

Die PlugIns AppStarter, NAV-Starter und AX-Starter ermöglichen den gezielten Aufruf von Programmmasken in den jeweiligen ERP-Systemen. Auch hier kann direkt aus einem Kontext in SharePoint eine zugehörige Projekt- oder Kundenkarte im jeweiligen ERP-System geöffnet werden, um die entsprechenden Daten zu editieren oder zu erfassen.

Abgerundet werden die Funktionen von Connect durch die Möglichkeit das ACTISHARE Informationsmanagement unmittelbar aus dem Windowsdesktop und Fachanwendungen aufzurufen.

Connect kann direkt in ERP-Systeme integriert werden und ermöglicht dabei zur Arbeit im ERP-System alle verbundenen Informationen im Gesamtzusammenhang in ACTISHARE anzuzeigen. So ist z.B. direkt aus der Auftragsbearbeitung des ERP-Systems der Sprung in ACTISHARE möglich, um zugehörige Dokumente, Daten und Analysen anzuzeigen.

ACTISHARE: GANZ EINFACH!

Was in der Funktionsvielfalt komplex klingt, erledigt der Anwender intuitiv und integriert über eine einzige Browser-Oberfläche. Damit ist ACTISHARE die effektive Informations- und Handlungsplattform.

Sie wollen mehr erfahren? Dann kontaktieren Sie uns. Wir laden Sie herzlich ein, den Nutzen von ACTISHARE in einem persönlichen Gespräch kennen zu lernen.

Wir freuen uns auf Sie!

HINWEISE

Die in dieser Publikation enthaltenen Informationen können ohne vorherige Ankündigung geändert werden. Die genannten Warenzeichen sind eingetragene Warenzeichen der jeweiligen Inhaber.

Version 1.5 · Copyright © 2010 · ACTIWARE GmbH

actiware[®]
CONSULTING BUSINESS SOFTWARE

In der Werr 11
35719 Angelburg

Telefon: 06464/9131-0

Telefax: 06464/9131-30

E-Mail: info@actiware.de

Internet: www.actiware.de

